

# Why we need tax reform

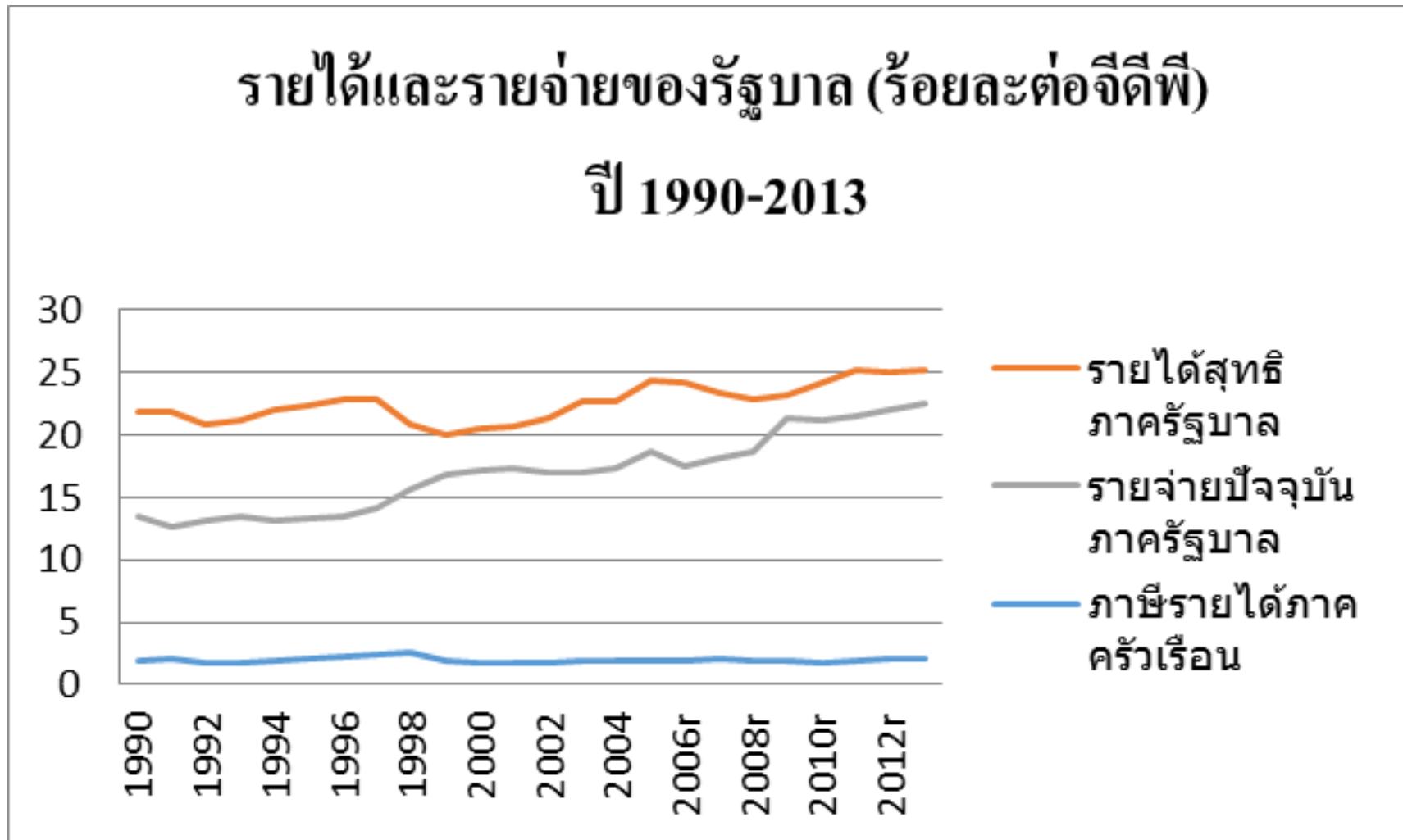

## โครงสร้างรายได้ภาษี ปีงบประมาณ 2557

	แสนล้านบาท	%
Personal Income Tax	2.8	14
Corporate Income Tax	5.7	29
VAT	4.8	24
Excise	3.8	19
Custom	1.1	6
Others	1.7	8
Total	19.9	100

## How many People Pay Personal Income Tax in Thailand?

	million
Total Population	68.0
Total Labour Force	39.0
Total filing tax forms	9.9
Total paying taxes	3.3

**Who are missing?**

## ผู้เสีย PIT และรายได้จัดเก็บ จำแนกตามชั้นเงินได้สุทธิ

ชั้นเงินได้สุทธิ (บาท)	อัตรากาซี (%)	จำนวนผู้เสียกาซี		รายได้กาซี	
		จำนวนผู้เสียกาซี (ราย)	% ของจำนวน ผู้เสียกาซีทั้งหมด	รายได้กาซี (ล้านบาท)	% ของรายได้กาซี ทั้งหมด
≤ 150,000	0	6,539,501	66.80	0	0.00
100,001 – 300,000	10	1,630,504	16.65	9,812	4.96
300,001 – 500,000		829,591	8.47	19,587	9.90
500,001 – 750,000	20	430,323	4.40	23,742	12.00
750,001 – 1,000,000		150,557	1.54	16,081	8.13
1,000,001 – 2,000,000	30	146,117	1.49	33,785	17.07
2,000,001 – 4,000,000		38,794	0.40	25,460	12.87
4,000,000 ขึ้นไป	37	24,709	0.25	69,415	35.00
รวม		9,790,096	100.00	197,881	100.00

ที่มา: กรมสรรพากร

หมายเหตุ: เป็นข้อมูลในปีกาซี 2555 ซึ่งยื่นแบบช่วง ม.ค. – มี.ค. 2556

# ผู้เสีย PIT และรายได้จัดเก็บ จำแนกตามชั้นเงินได้สุทธิ

ชั้นเงินได้สุทธิ (บาท)	อัตรากำไร (%)	จำนวนผู้เสียภาษี		รายได้ภาษี	
		จำนวนผู้เสียภาษี (ราย)	%ของจำนวนผู้เสีย ภาษีทั้งหมด	รายได้ภาษี (ล้านบาท)	%ของรายได้ภาษี ทั้งหมด
< 150,000	0	6,539,501	66.79	0	0
150,001 < 1,000,000	10-20	3,040,975	31.06	69,222	35
1,000,001 < 4,000,000	30	184,911	1.88	59,245	30
4,000,000 ขึ้นไป	37	24,709	0.25	69,415	35
รวม		9,790,096	100	197,882	100

# การเปลี่ยนแปลงอัตราภาษีเงินได้บุคคลธรรมดา

หน่วย: ร้อยละ

ชั้นเงินได้สุทธิ (บาท)	อัตราก่อนหน้า	อัตราที่เริ่มใช้ตั้งแต่ปี 2556
0 – 150,000	ยกเว้น	ยกเว้น
150,001 – 300,000	10	5
300,001 – 500,000		10
500,001 – 750,000	20	15
750,001 – 1,000,000		20
1,000,001 – 2,000,000	30	25
2,000,001 – 3,000,000		30
3,000,001 – 4,000,000		30
4 ล้านบาทขึ้นไป	37	35